

IDC5
SOFTWARE
UPDATE

BIKE 35.0.0



IDC5 BIKE 35.0.0

Aktualizacja BIKE 35 zawiera szereg nowych rozwiązań i informacji technicznych, które w połączeniu z ciągłym rozwojem oprogramowania IDC5 zapewniają możliwość wykonania napraw w ponad 3700 modelach pojazdów 118 marek. Jest kompletnym i doskonałym rozwiązaniem dla mechaników motocyklowych na całym świecie.

Warte szczególnego podkreślenia są nowości wdrożone w ramach popularnych marek, takich jak: **AJP, APRILIA, ARIIC, BENELLI, BETAMOTOR, BMW, BRIXTON MOTORCYCLES, BROUGH SUPERIOR, CFMOTO, DUCATI, FANTIC MOTOR, FB MONDIAL, HARLEY- DAVIDSON, HONDA, HUSQVARNA, HYOSUNG, ITALJET, JOHN DEERE, KAWASAKI, KAWASAKI MARINE, KEEWAY, KL, KSR MOTO, KTM, KYMCO, LYNX (BRP), MACBOR, MASH, MH, MITT MOTORCYCLES, MOTO GUZZI, MOTO MORINI, MOTOCYKLE MUTT, MV AGUSTA, NOX, ORCAL, OVERBIKES, PEUGEOT, PIAGGIO, POLARIS, RIEJU, ROSENBAUER, ROYAL ALLOY, ROYAL ENFIELD, SEA-DOO (BRP), SUNRA, SUZUKI, SWM, SYM, TRIUMPH, TRMOTOR, UM MOTORCYCLES, VENT, VESPA, VOGÉ, VOXAN, WOTTAN, YADEA, YAMAHA, YAMAHA MARINE, ZONTES.**

Pragniemy podkreślić, że następujący producenci wybrali oprogramowanie IDC5 multibrand i VCI TEXA jako oficjalne narzędzie (OEM) dla swoich autoryzowanych centrów serwisowych: AJP, BENELLI, BETAMOTOR, BIMOTA, BROUGH SUPERIOR, CFMOTO ITALIA, FANTIC MOTOR, ITALJET, KEEWAY ITALIA, KSR MOTO, KYMCO ITALIA, MGK HELLEN IC MOTOR, MOTO MORINI, MV AGUSTA, NOX ITALIA, SUNRA ITALIA, SWM, SYM ITALIA, RIEJU, VENT, VERVE MOTO, VOGÉ ITALIA, YADEA. Uważamy, że jest to ogromna zaleta również dla niezależnych warsztatów i dowód jakości produktu, nie zapominając, że TEXA jest również dostawcą OEM oficjalnego narzędzia DUCATI.

Oprócz nowych funkcji opisanych powyżej, zaktualizowano również bazę danych technicznych, co stanowi wartość dodaną do oprogramowania BIKE. Dołączono ponad 250 nowych schematów elektrycznych, liczne karty techniczne, biuletyny i ponad 3000 wartości nominalnych / diagnostykę kierowaną oraz dane techniczne i karty konserwacji. W szczególności dla marek APRILIA, DUCATI, MOTO GUZZI, KAWASAKI, KTM, KYMCO, TRIUMPH, YAMAHA.

Poniżej przedstawiamy tylko nieznaczną część wszystkich najważniejszych nowości zawartych w tej aktualizacji, podzielonych według kategorii.

Uwaga: różnice wyszczególnione w tym dokumencie odnoszą się do wcześniejszej WERSJI GŁÓWNEJ BIKE 34.0, dlatego obejmują one również ciągłe aktualizacje BIKE 34.0.1, 34.0.2, 34.0.3, 34.1.0, 34.1.1, 34.1.2, 34.1.3, 34.2.0, 34.2.1, 34.2.2, 34.2.3, 34.2.4, 34.2.5, 34.2.6, 34.2.7, które zostały wydane pomiędzy wersją BIKE 34.0 a BIKE 35.0.

Aby dowiedzieć się więcej o wyjątkowym pokryciu diagnostycznym TEXA, odwiedź stronę:

<https://www.texapoland.pl/pokrycie-diagnostyczne>

OPROGRAMOWANIA

1. Kod specjalny: począwszy od wersji BIKE 35.0, do wykonania niektórych wybranych funkcji może być wymagane połączenie z Internetem

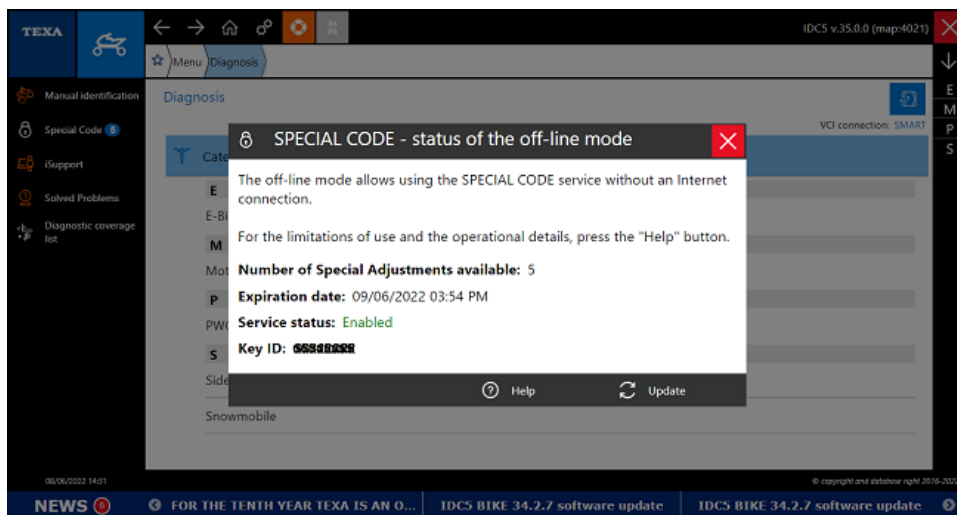

2. Dodano możliwość wyszukiwania dokumentów technicznych

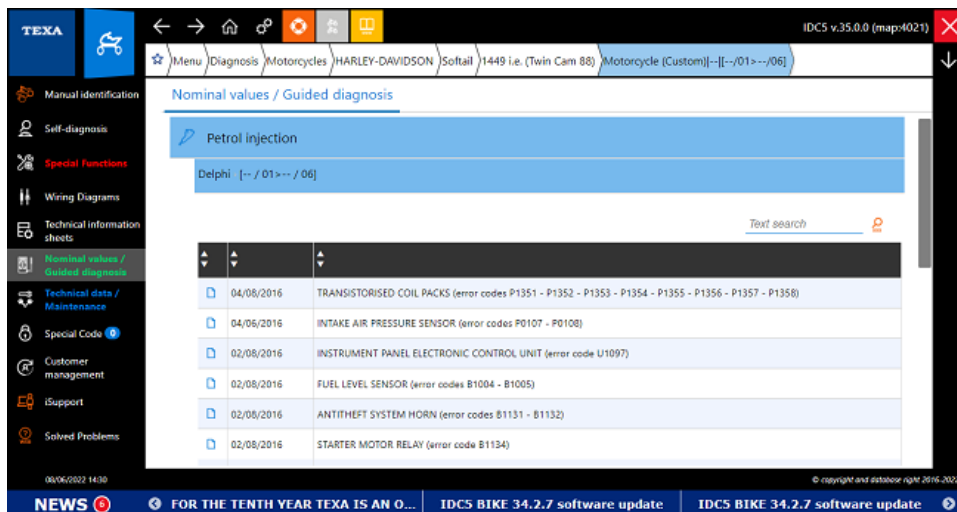

3. Dodano nowy język **ANGIELSKI - AMERYKAŃSKI**

Oprogramowania

Nowe kable diagnostyczne

Diagnostyczne

KATEGORIA
MOTOCYKL

KATEGORIA
MOTOCYKLE ELEKTRYCZNE

KATEGORIA
SIDE-BY-SIDE / ATV

KATEGORIA
SKUTER ŚNIEŻNY

Pokrycie

Nowe kable diagnostyczne

Począwszy od aktualnej wersji, dodano nowe kable w cenniku BIKE:

3911924: kompletny kabel do diagnostyki dla modeli cross'owych marki FANTIC MOTOR.



3151/AP63: kompletny kabel do diagnostyki quadów KYMCO.



3151/AP64: kabel końcowy do diagnostyki SUNRA electric mobility.

UWAGA: kabel musi być podłączony do głównego AP67.



3151/AP67: kabel główny do pojazdów z napędem elektrycznym: jest używany jako podstawowy, do którego muszą być podłączone końcowego.

UWAGA: narzędzie wymaga zewnętrznego zasilania, aby włączyć narzędzie diagnostyczne.



3151/AP68: kabel końcowy diagnostyki YADEA. UWAGA: kabel końcowy musi być podłączony do głównego AP67.



E-Bike 01: : kabel końcowy do diagnostyki silników elektrycznych BROSE. UWAGA: kabel końcowy musi być podłączony do głównego AP05.



E-Bike 02: kabel końcowy do diagnostyki szeregowej silników elektrycznych BAFANG.

UWAGA: kabel końcowy musi być podłączony do głównego AP67.



OBD01: adapter do diagnostyki w systemach ABS i EPS do CFMOTO.



Oprogramowania

Nowe kable diagnostyczne

Diagnostyczne

KATEGORIA
MOTOCYKL

KATEGORIA
MOTOCYKLE ELEKTRYCZNE

KATEGORIA
SIDE-BY-SIDE / ATV

KATEGORIA
SKUTER ŚNIEŻNY

Pokrycie

Diagnostyczne

KATEGORIA MOTOCYKL

AJP

Dodano diagnostykę wtrysku i przeprogramowanie dla pojazdów "PR7", "SPR 250", "SPR 310R", "SPR 510".

APRILIA

Została dodana pełna diagnostyka dla pojazdów "RS4 125", "RS660", "RSV4" MY21 EU5, "RSV4 FACTORY" MY21 EU5, "RX 125" MY21 EU5, "SR" na rynek INDYJSKI, "SX 125" MY21 EU5, "SXR" 50 tj. / 160 tj. EU5 MY21, "Tuono 125" MY21 EU5, "Tuono 660" EU5 MY21, "Tuono V4" MY21 EU5, " Tuono V4 FACTORY" MY21 EU5.

Została dodana diagnostyka układu wtryskowego dla modelu "Scarabeo 50". Została dodana specjalna regulacja "Reset bufora danych", jeśli jest dostępna.

ARIIC

Została dodana pełna diagnostyka dla modelu "318" MY21.

BENELLI**

Została dodana pełna diagnostyka dla modeli "Leoncino 500" MY21 EU5, "Leoncino 500 Trail" MY21 EU5, "TRK 502" MY21 EU5, "TRK 502X" M21 EU5.

BETAMOTOR*

Została dodana pełna diagnostyka dla modeli "RR 4T" MY20, MY21, MY22.

BMW

Dodano pełną diagnostykę dla pojazdów "F 850 GS (K81)", "F 850 GS Adventure (K82)", "F 900 XR (K84)", "M 1000 RR (K66)", "R 1250 RS (K54 - chłodzony cieczą)", "R 18 (K34)", "S 1000 RR (K67)", "S 1000 XR (K69)" oraz "Specjalne silniki A73".

BRIXTON MOTORCYCLES

Została dodana pełna diagnostyka dla pojazdów "Cromwell 125" MY19, MY20, MY21, "Cromwell 250" MY19, MY20, MY21, "Crossfire 125 XS" MY20, MY21, "Crossfire 500" MY20, MY21, MY22, "Felsberg 125" MY19, MY20, MY21, "Felsberg 250" MY19, MY20, MY21, "Felsberg XC" MY20, MY21, "Haycroft" MY19, MY20, "Haycroft" MY19, MY20, "Rayburn" MY20, MY21, "Sunray" MY19, MY20, MY21.

Została dodana diagnostyka układu wtryskowego dla modelu "BX 1200" MY22.

BROUGH SUPERIOR*

Została dodana pełna diagnostyka dla modelu "Lawrence SS1MKL" MY21.

CFMOTO**

Została dodana pełna diagnostyka dla modeli "250 NK", "300 NK", "400 GT", "400 NK", "650 GT", "650 MT", "700 CL-X HERITAGE (CF700-2)".

DUCATI

Zakres został rozszerzony o pełną diagnostykę dla nowych pojazdów "Diavel 1260 EU4", "Diavel 1260 EU4 Lamborghini", "Diavel 1260 EU5", "Diavel 1260 EU5 Lamborghini", "Multistrada 950 EU4", "Multistrada 950 EU5", "Multistrada 950 S EU4", "Multistrada 950 S EU5", "Multistrada V4", "Multistrada V4 S", "Panigale V4 EU4", "Panigale V4 EU4 Taiwan" MY20, "Panigale V4

EU4 Taiwan" MY21, "Panigale V4 EU5", "Scrambler 1100", "Scrambler 800 EU4", "Scrambler 800 EU5", "Scrambler Desert Sled EU4", "Scrambler Desert Sled EU5", "Streetfighter V4 EU4" MY20, "Streetfighter V4 EU4" MY21, "Streetfighter V4 EU4 Taiwan" MY20, "Streetfighter V4 EU4 Taiwan" MY21, "Streetfighter V4 EU5" MY21, "Superleggera V4" MY20, "Supersport 950", "XDiavel EU4" MY21, "XDiavel EU5" MY21

Dodatkowo wprowadzono poprawki oraz ulepszenia dla całej marki.

FANTIC MOTOR*

Została dodana pełna diagnostyka dla następujących pojazdów produkowanych od 2021 r.: "XEF 450", "XX 125", "XX 250", "XXF 250", "XXF 450".

FB MONDIAL

Dodano diagnostykę dla modeli "Flat Track 125" MY22 EU5, "HPS 125" MY21 EU5, "Piega" MY22 EU5

HONDA

Została dodana diagnostyka dla modeli "NSS350A" MY21 EU5, "PCX125" EU5 MY21.

HYOSUNG

Dodano diagnostykę układu wtryskowego dla pojazdów "Aquila GV125S", "Aquila GV300S".

ITALJET*

Dodano diagnostykę układu wtryskowego dla pojazdów "Dragster 125", "Dragster 200" MY20.

KAWASAKI

Dodano pełną diagnostykę dla modeli "KLX230A/C", "KLX230B/D", "KLX230E", "KLX300R (KLX300C)", "KX252A", "KX252B/C/D", "KX450K", "Ninja 1000 (ZX1000W)", "Ninja 1000 SX (ZX1002K)", "Ninja 250 (EX250W)", "Ninja 300 (EX300C)", "Ninja 650 (EX650L)", "Ninja 650 (EX650M/N)", "Ninja H2 (ZX1000Y)", "Versys (KLE650F)", "Versys-X (KLE300D/E)", "Vulcan S (EN650J)", "W800 (EJ800D)", "Z H2 (ZR100)", "Vulcan S (EN650J)", "W800 (EJ800D)", "Z H2 (ZR100 OK)", "Z1000 R (ZR1000M/N)", "Z1000 SX (ZX1000W)", "Z650 (ER650K/L)", "Z900 (ZR900F/H)".

KEEWAY**

Dodano diagnostykę układu wtryskowego dla pojazdów "K-LIGHT 125", "RKF 125", "Vieste 125".

KL

Dodano diagnostykę układu wtryskowego dla pojazdów "Brera 125". Została dodana pełna diagnostyka dla modeli "Brera 300".

KSR MOTO*

Dodano diagnostykę układu wtryskowego dla pojazdów "TR 125".

KYMCO**

Został rozszerzony zakres o dodanie pełnej diagnostyki dla nowych pojazdów "Agility 125 Carry", "Agility 125 R16 Plus", "Agility 200 R16 Plus", "Agility 300 R16 Plus", "Agility 50 R16 Plus", "Agility Carry 50", "AK550", "AK550 35 kW", "Downtown 125", "Downtown 350", "DTX

Oprogramowania

Nowe kable diagnostyczne

Diagnostyczne

KATEGORIA
MOTOCYKL

KATEGORIA
MOTOCYKLE ELEKTRYCZNE

KATEGORIA
SIDE-BY-SIDE / ATV

KATEGORIA
SKUTER ŚNIEŻNY

Pokrycie

360", "Like 125", "Like 125 Sport", "Like 125 Sport", "Like 125 Sport" 150", "Like 50", "People GTI 125", "People ONE 125", "People ONE 150", "People S 125", "Ludzie S 150", " People S 200", " People S 300", " People S 50", "Super 8 50", "Visar 125", "Xciting 400S", "X-Town 125", "X-Town 125 City", "X-Town 300", "X-Town 300 City".

MACBOR

Została dodana pełna diagnostyka dla modeli "Eight Mile 500". Dodano diagnostykę układu wtryskowego dla pojazdów "Eight Mile 125", "Fun 125", "Fun 125 Plus", "Lord Martin", "Montana XR5".

MASH

Zakres został rozszerzony o pełną diagnostykę dla nowych pojazdów "Adventure 400", "Black Seven", "Cafe Racer", "City", "Dirt Track 250", "Dirt Track 650", "Force Army 400", "Force Desert 400", "Scrambler 125", "Scrambler" 400", " Seventy 125", "Seventy Five 125", "Sixty 125 4T", "TT 40 Cafe Racer", " Two Fifty", "X Ride 650".

MH

Została dodana pełna diagnostyka dla modeli "Bogga", "Bogga Rocker", "Fasty 125", "NKR 125", "Revenge Bravo Edition", "Revenge Classic", "RYX 125" MY19, MY20, MY21, "Vince 125" MY19, MY20, MY21, "WYN 125".

MITT MOTORCYCLES

Dodano pełną diagnostykę dla modeli "125 DC SCRAMBLER", "125 GP", "125 GP LIMITED", "125 GP2", "125 GTS", "125 MB CUSTOM", "125 PK", "125 PK MAX", "125 RT SUPER", "125 SC SCRAMBLER", "125 TK ADVENTURE", "125 XRS", "330 GTS", "400 GPR", "440 MB CUSTOM", "50 RT SUPER".

MOTO GUZZI

Została dodana pełna diagnostyka dla modeli "V7 SPECIAL" MY21 EU5, "V7 STONE" MY21 EU5, "V85" MY21 EU5, "V9 Bobber" MY21 EU5, "V9 Roamer" MY21 EU5.

MOTO MORINI*

Diagnostyka systemu ABS, diagnostyka wtrysku i przeprogramowanie zostały dodane dla modelu "X-Cape" MY 21.

MUTT MOTORCYCLES

Dodano pełną diagnostykę dla modeli "AKITA 125", "AKITA 250", "FAT SABBATH 125", "FAT SABBATH 250", "FSR 125", "FSR 250", "GT-SS 125", "GT-SS 250", "HILTS 125", "HILTS 250", "MASTIFF 125", "MASTIFF 250", "MONGREL 125", "MONGREL 250", "RAZORBACK 125", "RS-13 125", "RS-13 250", "S-54 125", "SUPER 4 125", "SUPER 4 250", "SUPER 6 125".

MV AGUSTA*

Zakres został rozszerzony o pełną diagnostykę dla nowych pojazdów "Brutale 1000 ORO", "Brutale 1000 RR", "Brutale 1000 RR" MY21, "Brutale 1000 RR Nurburgring" MY21, "Brutale 1000 RS" MY21, "Brutale 800 Dragster" MY21, "Brutale 800 Dragster RC SCS" MY21, "Brutale 800 Dragster Rosso" MY21, "Brutale 800 Dragster RR" MY21, "Brutale 800 Dragster RR SCS" MY21, "Brutale 800 Rosso" MY21, "Brutale 800 RR" MY21, " Brutale 800 RR SCS" MY21, "F3 800" MY21, "F3 800 RC" MY21, "F3 800 RR" MY21, "Rush 1000" MY21, "Superveloce 800" MY21, "Superveloce 800 Aug" MY21, "Superveloce 800 Alpine" MY21, "Superveloce 800 S" MY21, "Turismo Veloce 800 Lusso" MY21, "Turismo Veloce 800 Lusso SCS" MY21, "Turismo Veloce 800 RC SCS" MY21, "Turismo Veloce 800 Rosso" MY21.

NOX**

Została dodana diagnostyka układu wtryskowego dla modelu "Versilia 125".

ORCAL

Została dodana pełna diagnostyka dla modelu "SK01".



OVERBIKES

Została dodana pełna diagnostyka dla modeli "Brera 125", "Brera 300", "B-Tre 125".

PEUGEOT

Została dodana pełna diagnostyka dla modeli "Django", "Tweet", "Tweet Double Black", "Tweet Paris", "Tweet RS".

PIAGGIO

Została dodana pełna diagnostyka dla modeli "Beverly 300" MY21 EU5, "Beverly 400" MY21 EU5, "Liberty" MY21 EU5, "Liberty Delivery 50" MY21 EU5, "Liberty Delivery 125" MY21 EU5, "Medley 125" e "Medley 150" MY21 EU5, "MP3 400" MY21 EU5, "MP3 500 Sport Advanced" MY21 EU5, "Mymoover" MY21 EU5, "ZIP" MY21 EU5.

ROYAL ENFIELD

Została dodana pełna diagnostyka dla modelu "Meteor 350" MY21 EU5.

SUNRA**

Dodano diagnostykę systemu BMS dla modelu "ROBO S".

SUZUKI

Została dodana diagnostyka układu wtryskowego dla modeli "Burgman UB 125" MY21 EU5, "DL 1050 V-Strom XT", "DL 1050A V-Strom". Została dodana pełna diagnostyka dla modeli "DL 650A V-Strom", "DL 650A V-Strom XT", "GSX 150", "GSX 250".

SWM*

Dodano diagnostykę układu wtryskowego dla modeli "Ace of Spades", "Outlaw", "RS125R", "RS300R", "RS500R", "Six Days 500", "SM125R", "SM500R".

SYM**

Dodano diagnostykę układu wtryskowego dla modeli "Crox 50 Euro 5" MY21 EU5, "Fiddle 50 Euro 5 (XG05W1)" MY21 EU5, "Jet 14 125 Euro 5 (Liquid Cooled - XC12WXEU)" MY21 EU5, "Jet X 125 Euro 5 (Liquid Cooled - XH12WWEU)" MY21 EU5, "Joyride 125 Euro 5 (LF12W4EU)" MY21 EU5, "NH-T Euro 5 (MG12B2EU)" MY21 EU5, „NH-X Euro 5 (ME12B2EU)" MY21 EU5, "Symphony 125 Cargo Euro 5 (AY12WAEU)" MY21 EU5, "Symphony 200 Euro 5 (XF20W1IT)" MY21 EU5, "Symphony 50 Euro 5 (XF05W1IT)" MY21 EU5, "Symphony ST 125 Euro 5 (XL12WWIT)" MY21 EU5, "Symphony ST 50 Euro 5 (XL05W1IT)" MY21 EU5.

Została dodana pełna diagnostyka dla modeli "Cruisym 300 Euro 5 (LV30W2EU)" MY21 EU5, "HD 300 Euro 5 (LS30W3EU)" MY21 EU5, "Joyride S 200 Euro 5 (LF18W3EU)" MY21 EU5, "Symphony ST 200 Euro 5 (XL20W1IT)" MY21 EU5.

TRIUMPH

Została dodana pełna diagnostyka dla modeli "Daytona Moto2™ 765", "Rocket 3", "Rocket 3 GT", "Rocket 3 R", "Scrambler 1200 XC", "Scrambler 1200 XE", "Tiger Sport", "Trident 660".

TRMOTOR

Dodano diagnostykę układu wtryskowego dla modeli "GP1".

Oprogramowania

Nowe kable diagnostyczne

Diagnostyczne

KATEGORIA
MOTOCYKL

KATEGORIA
MOTOCYKLE ELEKTRYCZNE

KATEGORIA
SIDE-BY-SIDE / ATV

KATEGORIA
SKUTER ŚNIEŻNY

Pokrycie

UM MOTORCYCLES

Została dodana pełna diagnostyka dla modeli "Dsr 125 Adventure TT", "Dsr 125 Ex Enduro", "Dsr 125 Super Motard", "Renegade Scrambler".

VENT*

Została dodana pełna diagnostyka dla modeli "Baja 125 4T" MY22 EU5, "Baja RR 125 4T" MY22 EU5, "Derapage 125 4T" MY22 EU5, "Derapage RR 125 4T" MY22 EU5.

VESPA

Została dodana pełna diagnostyka dla modeli "Vespa 946 125" MY21 EU5, "Vespa 946 150" MY21 EU5, "Vespa GTS" MY21 EU5, "Vespa GTS SUPERTECH" MY21 EU5, "Vespa Elettrica" MY21 EU5.

VOGE

Została dodana pełna diagnostyka dla modeli "Brivido 300R", "Brivido 500R", "ER10", "Trofeo 300AC", "Trofeo 300ACX Scrambler", "Valico 300DS", "Valico 500DS", "Valico 500DSX", "Valico 650DS", "Valico 650DSX".

WOTTAN

Dodano diagnostykę układu wtryskowego dla modeli "GP1", "Storm 125".

YADEA**

Dodano diagnostykę systemu BMS dla modelu "C1S PRO", "G5S", "Y1S".

YAMAHA

Została dodana pełna diagnostyka dla modeli "Aerox" MY21 EU5, "Aerox S" MY21 EU5, "D'elight" MY21 EU5, "Exciter" MY21 EU5, "FZ-S V3" MY21 EU5, "MT-07" MY21 EU5, "MT-09" MY21 EU5, "MT-125" MY21 EU5, "N-MAX 125" MY21 EU5, "N-MAX 150" MY21 EU5, "T155 Sniper" MY21 EU5, "Tracer 7" MY21 EU5, "Tracer 7" MY21 EU5, "Tracer 9" MY21 EU5, "Tracer 9 GT" MY21 EU5, "Tricity" MY21 EU5, "X-MAX 125" MY21 EU5, "X-MAX 300" MY21 EU5, "XP 560 T-Max" MY21 EU5, "XSR 700" MY21 EU5, "YZF R125" MY21 EU5, "YZF R15 V3" MY21 EU5.

ZONTES

Dodano diagnostykę układu wtryskowego dla modeli "310 M", "310 R", "310 T", "310 T1", "310 T2", "310 V", "310 X", "Z2-125", "ZT 125 U", "ZT 125 U1", "ZT125-G1".

KATEGORIA MOTOCYKLE ELEKTRYCZNE**FANTIC MOTORS***

Została dodana pełna diagnostyka dla motocykli elektrycznych wyposażonych w silniki "BAFANG" i "BROSE".

SIDE-BY-SIDE / ATV CATEGORY**CFMOTO****

Została dodana pełna diagnostyka dla modeli "CFORCE (CF1000ATR)", "CFORCE (CF1000AU)", "C-Force (CF1000AU-F)", "CFORCE 400", "CFORCE 500", "C-Force 520", "C-Force 550", "CFORCE 600", "Terralander (CF800-EX)", "UFORCE (CF1000UTR-3)", "UFORCE (CF1000UU)", "UFORCE (CF500UTR-2)", "UFORCE (CF800-3)", "UFORCE (CF800UTR-2)", "UFORCE (CF800UU-A)", "ZFORCE (CF1000US)", "ZFORCE (CF1000US-2)", "ZFORCE (CF1000US-A)", "ZFORCE (CF1000UTR-2)", "ZFORCE (CF500UTR)", "ZFORCE (CF800)".

JOHN DEERE

Została dodana diagnostyka wtrysku dla modeli "Gator XUV835M", "Gator XUV855M", "Gator XUV865M", "Gator XUV865R".

KAWASAKI

Diagnostyka wtrysku została dodana dla modeli "Brute Force 750 4x4i (KVF750G/H/J/L)", "Mule PRO-FXR (KAF820K)", "Teryx 4 750 (KRT750A/B/C/D)", "Teryx KRX 1000".

KYMCO**

Została dodana diagnostyka wtrysku dla modeli "Maxxer 450", "Mxu 450", "Mxu 700", "Uxv 700".

POLARIS

Funkcja SERVICE została dodana dla modeli "Sportsman 450", "Sportsman 450 H.O.", "Sportsman 450 H.O. 2x4", "Sportsman 450 H.O. MD", "Sportsman 450 H.O. Quad", "Sportsman 450 H.O. Tractor", "Sportsman 450 H.O. ZUG", "Sportsman 500 ACE", "Sportsman 570 6x6", "Sportsman 570 6x6 Tractor", "Sportsman 570 HD", "Sportsman 570 MD SP", "Sportsman 570 MD Touring", "Sportsman 570 MD UTE", "Sportsman 570 Quad", "Sportsman 570 Quad SP", "Sportsman 570 Quad Touring", "Sportsman 570 Quad UTE", "Sportsman 570 Tractor Touring", "Sportsman 570 Tractor UTE", "Sportsman 570 Tractor X2", "Sportsman 570 X2 MD", "Sportsman 570 ZUG", "Sportsman 570 ZUG Machine", "Sportsman 850 High Lifter", "Sportsman 850 Touring SP".

YAMAHA

Została dodana diagnostyka wtrysku dla modeli "Grizzly 700", "MX775V-EFI", "MX800V-EFI", "MX825V-EFI", "Raptor 700", "YZF 450.

KATEGORIA SKUTER ŚNIEŻNY

LYNX (BRP)

Została dodana pełna diagnostyka dla modelu "Xterrain".

* Oficjalna diagnostyka wybrana przez producenta (O.E.M.).

** Oficjalna diagnostyka wybrana przez producenta (O.E.M.) na rynek WŁOSKI.

Oprogramowania

Nowe kable diagnostyczne

Diagnostyczne

KATEGORIA
MOTOCYKL

KATEGORIA
MOTOCYKLE ELEKTRYCZNE

KATEGORIA
SIDE-BY-SIDE / ATV

KATEGORIA
SKUTER ŚNIEŻNY

Pokrycie

Pokrycie

MOTOCYKLE

AJP
APRILIA
 BAJAJ
BENELLI
 BENELLI (DSK)
BETAMOTOR
 BIMOTA
BMW
 BOOM TRIKE
BRIXTON MOTORCYCLES
BROUGH SUPERIOR
 BUELL
 CAGIVA
 CAN-AM (BRP)
CFMOTO
 CSC MOTORCYCLES
 DAELIM MOTOR
 DAFRA
 DERBI
DUCATI
FANTIC MOTOR
FB MONDIAL
 GAS GAS
 GENERIC
 GEON
 GG TECHNIK
 GILERA
HARLEY-DAVIDSON
 HISUN
 HM
HONDA
 HONDA MONTESA
 HUSABERG
HUSQVARNA
HYOSUNG
 INDIAN
ITALJET
 KASINSKI
KAWASAKI
KEEWAY
 KELLER
KL
KSR MOTO
 KTM
KYMCO
 LAVERDA
MACBOR
 MALAGUTI
MASH
 MGK HELLENIC MOTOR
MH
 MINSK
MITT MOTORCYCLES
 MONDIAL
MOTO GUZZI
MOTO MORINI
MUTT MOTORCYCLES
MV AGUSTA
 NOX
ORCAL
OVERBIKES

PEUGEOT
 POLARIS
ROYAL ALLOY
ROYAL ENFIELD
 SHERCO
 SHINERAY
 SINNIS
 STELS
 SUZUKI
SWM
SYM
TRIUMPH
TRMOTOR
UM MOTORCYCLES
 URAL
 VERVE MOTO
 VICTORY
VOXAN
YAMAHA
 ZONGSHEN
ZONTES

SKUTERY

ADIVA
 AEON
 APRILIA
 BENELLI
 BMW
CFMOTO
 DAELIM MOTOR
 DAFRA
 DERBI
 GILERA
 GOES
 HONDA
 HYOSUNG
 KAWASAKI
 KEEWAY
KYMCO
 LAMBRETTA
 MALAGUTI
 MBK
PEUGEOT
PIAGGIO
 QOODER
 QUADRO
 RIYA
 SINNIS
SUZUKI
 SYM
 TGB
VESPA
WOTTAN
 YAMAHA

SIDE-BY-SIDE / ATV

ARCTIC CAT
 CAN-AM (BRP)
CFMOTO
 COLEMAN
 GAS GAS
 GG TECHNIK
 HISUN
 HONDA
KAWASAKI
 KVN MOTORS
KYMCO
POLARIS
 POLARIS DEFENCE
 STELS
 SUZUKI
 TGB
YAMAHA

SKUTERY WODNE

HONDA MARINE
KAWASAKI MARINE
SEA-DOO (BRP)
YAMAHA MARINE

SKUTERY ŚNIEŻNE

ARCTIC CAT
LYNX (BRP)
 POLARIS
 SKI-DOO (BRP)
 STELS
 YAMAHA

POJAZDY UŻYTKOWE

ARCTIC CAT
 CAN-AM (BRP)
CFMOTO
 COLEMAN
 GEM
 HISUN
 HONDA
JOHN DEERE
 PIAGGIO VEICOLI COMMERCIALI
POLARIS
 POLARIS DEFENCE
 POLARIS RANGER
 QUADIX
ROSENBAUER
 YAMAHA

POMPY
ROSENBAUER**MINICARY**
GRECAV**SILNIKI**
BMW
ROTAX (BRP)**MOTOCYKLE ELEKTRYCZNE**
FANTIC MOTOR**Oprogramowania**

Nowe kable diagnostyczne

DiagnostyczneKATEGORIA
MOTOCYKLKATEGORIA
MOTOCYKLE ELEKTRYCZNEKATEGORIA
SIDE-BY-SIDE / ATVKATEGORIA
SKUTER ŚNIEŻNY**Pokrycie****WAŻNA INFORMACJA DLA KLIENTÓW POSIADAJĄCYCH KOMPUTER
Z SYSTEMEM WINDOWS 7**

Drodzy klienci, Windows 7 jest już przestarzałym systemem operacyjnym, który nie jest już obsługiwany przez firmę Microsoft. Aby w pełni wykorzystać wszystkie funkcje oprogramowania diagnostycznego TEXA IDC5, zalecamy aktualizację komputera osobistego do najnowszej wersji systemu operacyjnego Windows 10 lub Windows 11.

OSTRZEŻENIE O OGRANICZENIACH DIAGNOSTYCZNYCH

Pomimo szczerych chęci Firmy TEXA, aby jej narzędzia diagnostyczne pozostawały w ciągłej aktualizacji, rozwój złożonej elektroniki w nowoczesnych pojazdach wymaga nowych, zaawansowanych technologicznie narzędzi diagnostycznych. Z tego powodu niniejszym informujemy, że w pewnych pojazdach diagnostyka lub pewne szczególne funkcje mogą nie być zgodne z następującymi interfejsami diagnostycznymi starej generacji:

- NAVIGATOR TXB z czarną etykietą lub PGDS (S/N zaczynające się od „DNX” lub “W”).
- Navigator TXM z czarną etykietą (S/N zaczynające się od “DNA”).
- NAVIGATOR TXT z czarną etykietą (S/N zaczynające się od „DNT” lub “W”).

Aby ułatwić naszym klientom przejście na narzędzie diagnostyczne TEXA "nowej generacji", które zagwarantuje najwyższą wydajność w wykonywaniu codziennej pracy w warsztacie, TEXA stworzyła specjalny program złomowania, który pozwoli Ci na zakup nowych rozwiązań diagnostycznych w niezwykle przystępnej cenie.

UWAGA: Diagnostyka marek BENELLI, BENELLI (DSK), BIMOTA oraz modeli APRILIA MXV, RXV, SXV i funkcja przeprogramowania wyścigowego dla pojazdów SUZUKI, CAGIVA i KAWASAKI nie są dostępne z interfejsem Navigator Nano S.

Aby uzyskać więcej informacji, skontaktuj się z lokalnym sprzedawcą produktów marki TEXA.

OSTRZEŻENIE

Znaki towarowe i marki producentów pojazdów występujące w niniejszej publikacji mają na celu wyłącznie informować czytelnika o potencjalnej przydatności wymienionych produktów TEXA, do zastosowania w pojazdach wyżej wskazanych marek. Użyte nazwy marek, modeli i systemów elektronicznych zawarte w tej broszurze mają charakter wyłącznie informacyjny. Produkty i oprogramowanie TEXA są przedmiotem ciągłego rozwoju i aktualizacji, co oznacza, że w danym momencie mogą okazać się niezdolne do przeprowadzenia diagnostyki wszystkich modeli i systemów elektronicznych każdego ze wskazanych producentów. Dlatego też, przed dokonaniem zakupu, TEXA zaleca zapoznanie się z "Listą pokrycia diagnostycznego" produktu i/lub oprogramowania dostępną u autoryzowanych dystrybutorów TEXA. **Zdjęcia i sylwetki pojazdów użyte w niniejszej publikacji mają jedynie ułatwić odzyskanie kategorii pojazdu (samochód osobowy, ciężarówka, motocykl, itd.), do jakiego produktu i/lub oprogramowania TEXA są dedykowane.** Dane, opisy i ilustracje mogą różnić się od tych przedstawionych w niniejszej publikacji. TEXA S.p.A. Zastrzega sobie prawo do wprowadzania zmian w produktach, bez uprzedniego powiadomienia.



Marka Bluetooth® jest własnością Bluetooth SIG, Inc., U.S.A. Używana na licencji przez TEXA S.p.A.
Android is a trademark of Google Inc



facebook.com/texacom



linkedin.com/company/texa



instagram.com/texacom



youtube.com/texacom

Copyright TEXA S.p.A.

07/2022 - Polacco

TEXA Poland Sp. z o.o.

Ul. Brzezińska 52A
41-404 Mysłowice
Tel. +48 32 364 18 80
Call Center +48 32 364 18 88
www.texapoland.pl
info.pl@texa.com